

El Salvador: Variación de las gasolinas Superior, Regular & Diésel. (1 junio 2004 - 16 de junio 2008)

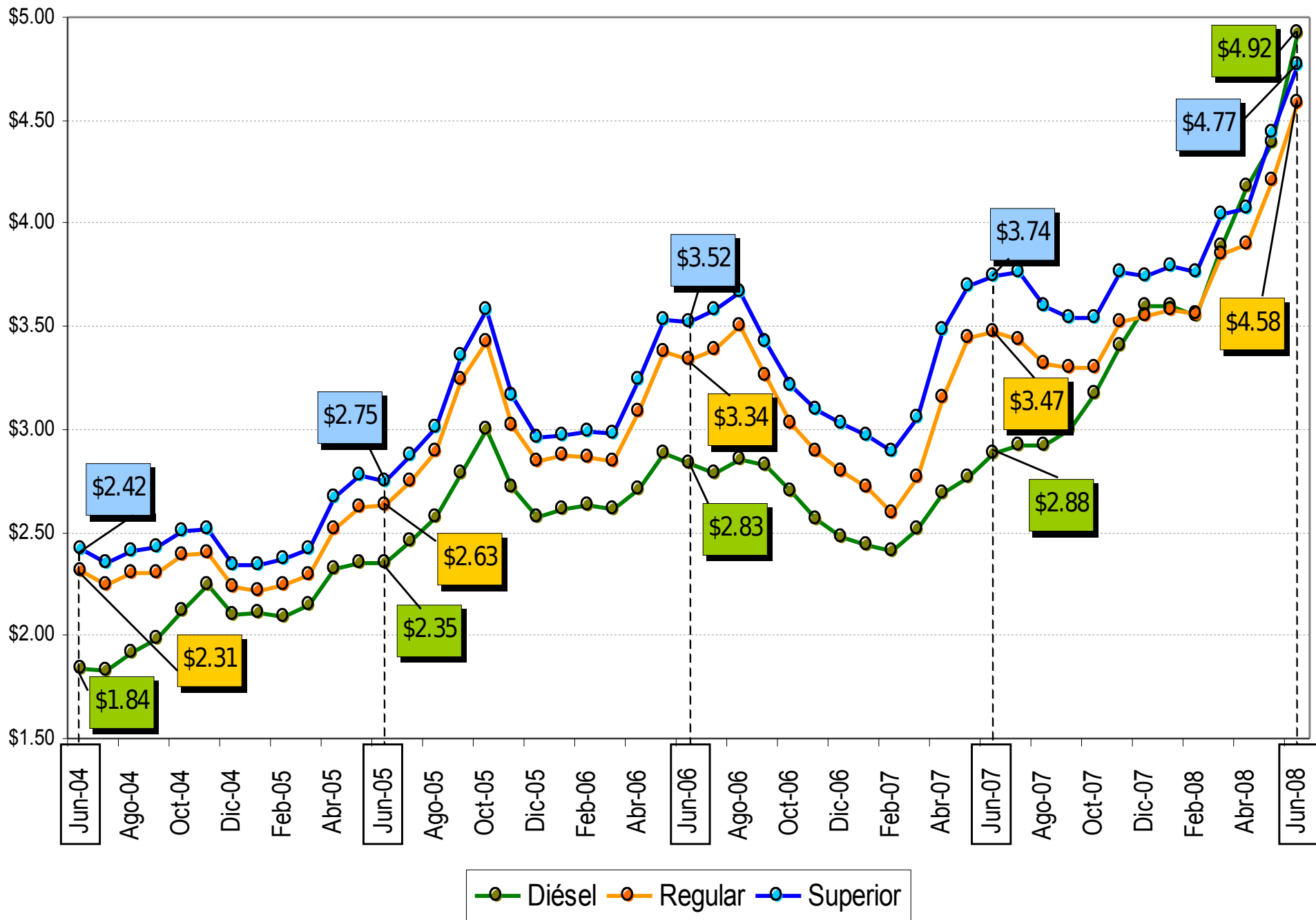

Fuente: Elaboración propia a partir de los datos presentados por el Ministerio de Energía y Minas de Guatemala

El Salvador: Variaciones en el precio de la Canasta Básica Urbana y Rural

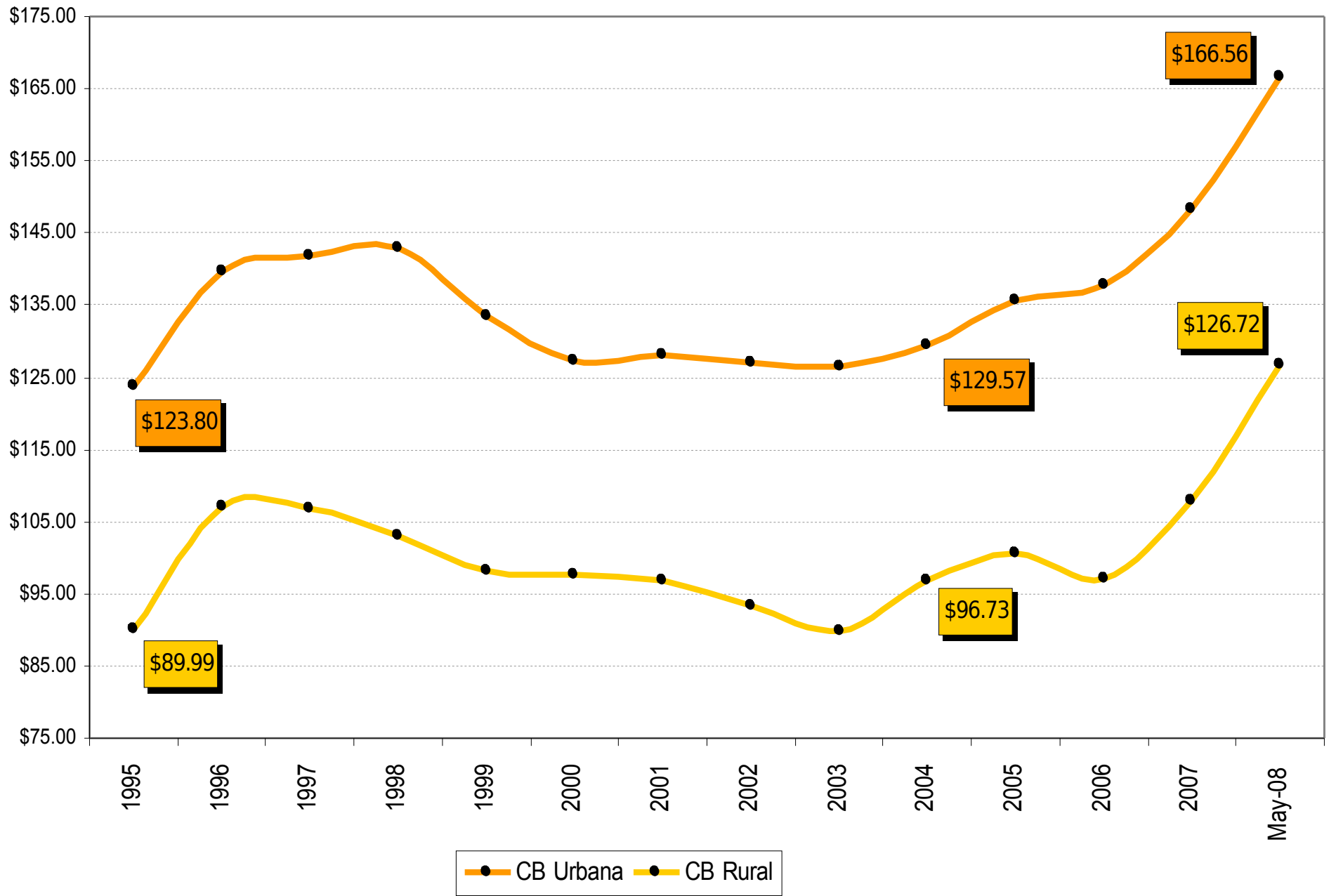

Fuente: Elaboración propia en base a datos proporcionados por DIGESTYC

El Salvador: Variación en el rubro de Alimentos y Bebidas no Alcohólicas (1992 - Mayo '08)

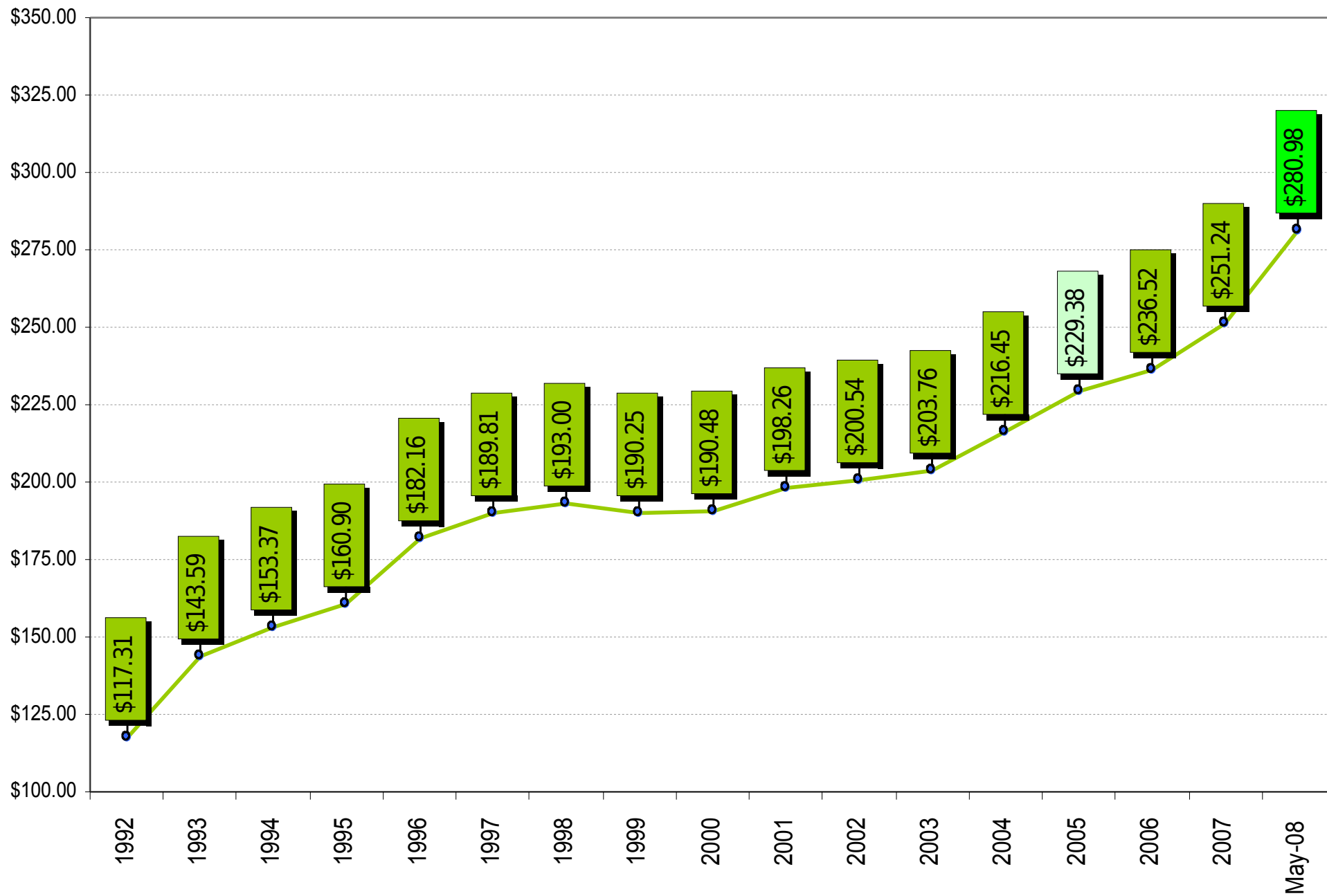

Fuente: Elaboración propia en base a datos proporcionados por DIGESTYC

El Salvador: Variación de la inflación punto a punto (general y del rubro de alimentos)

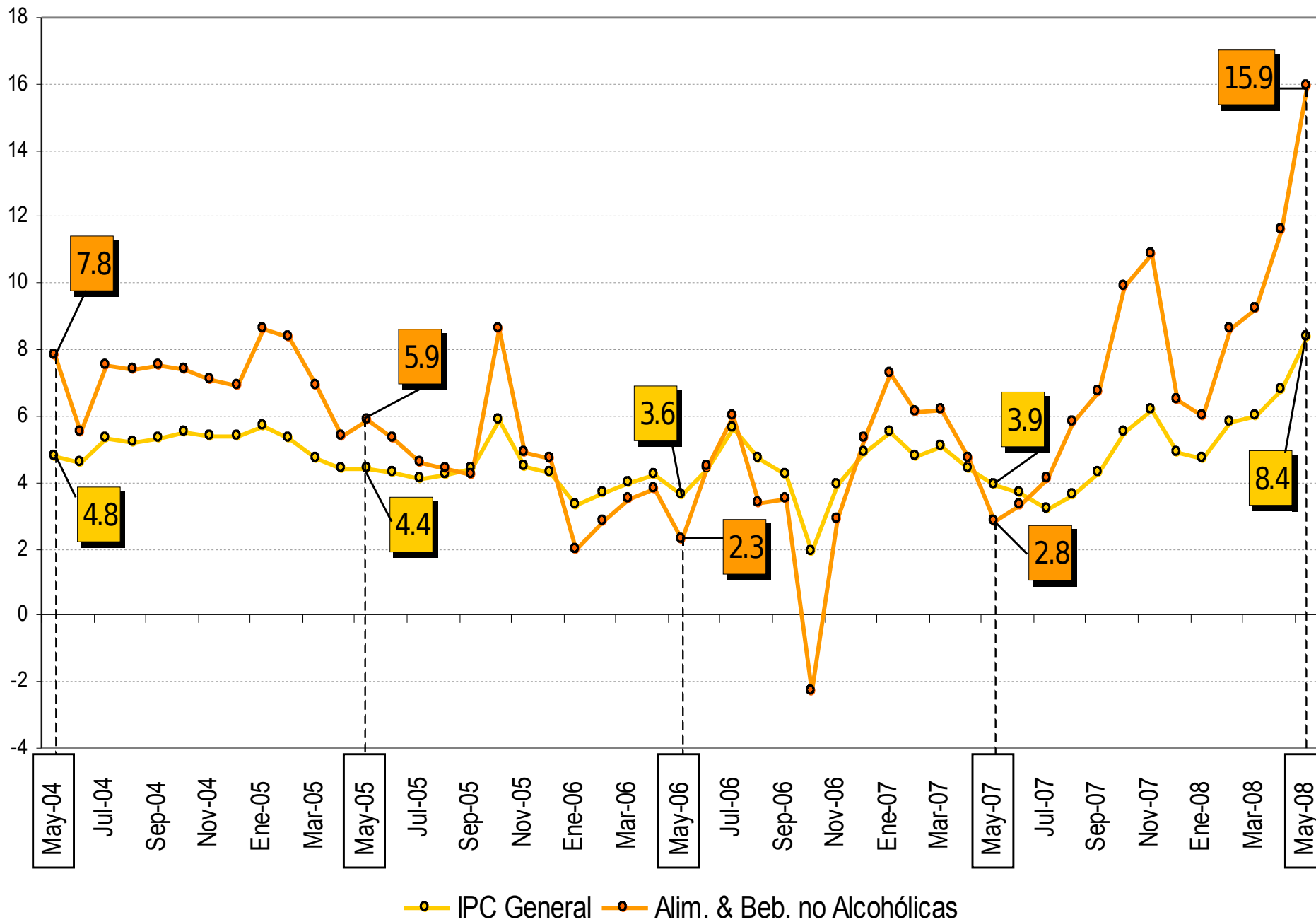

Fuente: Elaboración propia en base a datos proporcionados por DIGESTYC

El Salvador: Variación de la Canasta de Mercado (1992 - Mayo 2008)

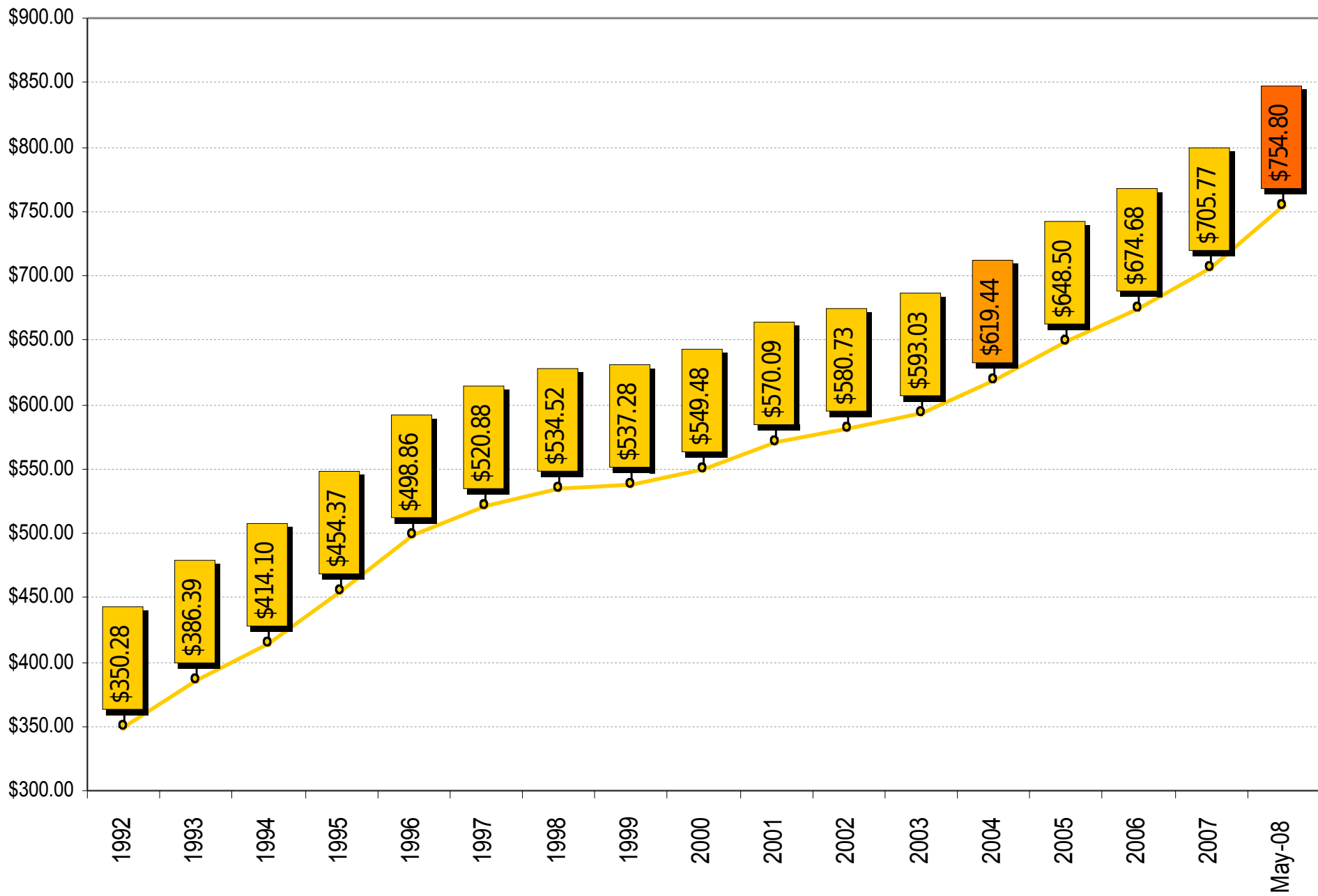

Fuente: Elaboración propia en base a datos proporcionados por DIGESTYC

EL SALVADOR: VARIACIONES DEL SALARIO DEL SECTOR DE COMERCIO Y SERVICIOS
(1992-JUNIO 2008)

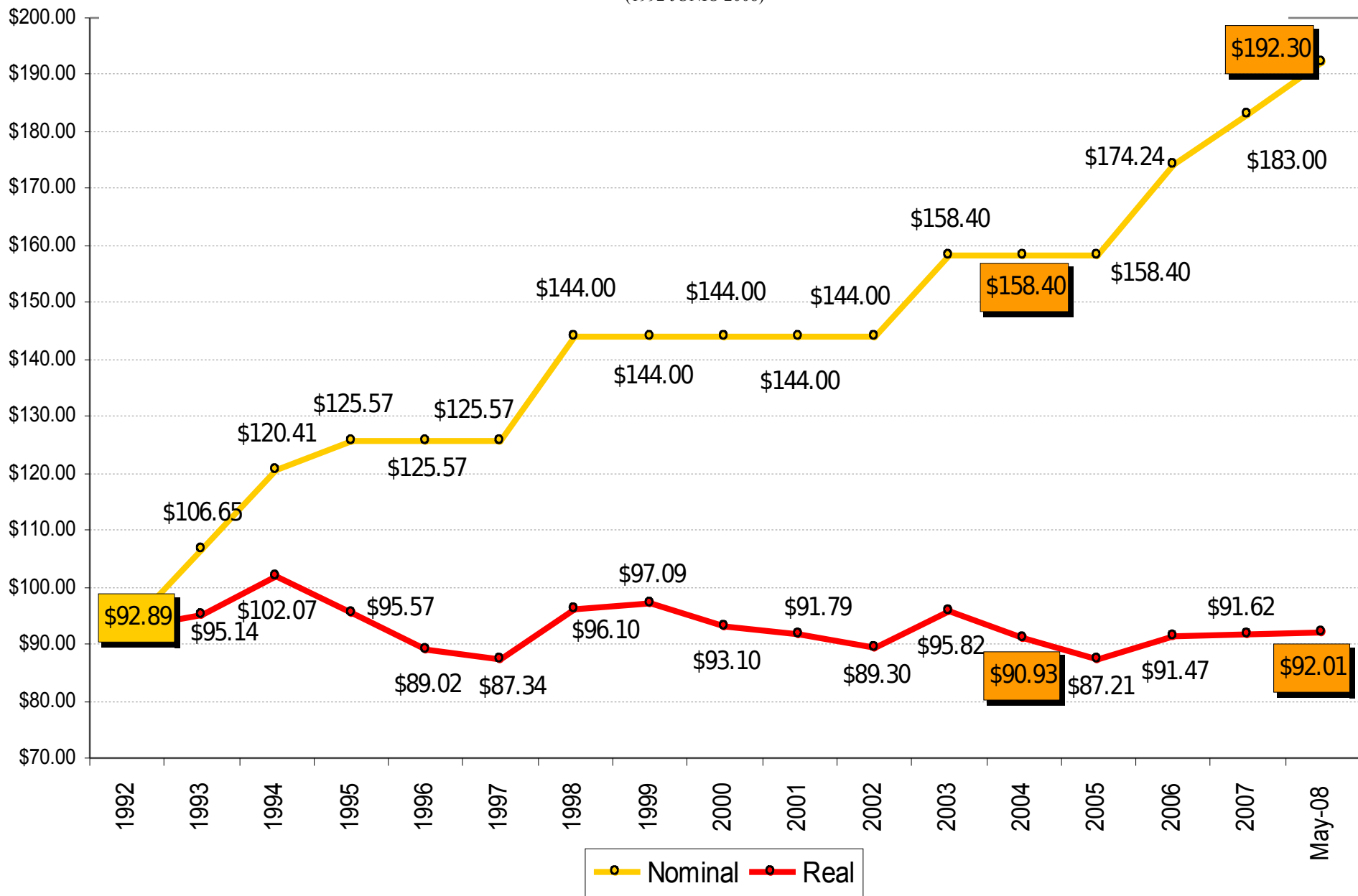

Fuente: Elaboración propia en base a datos proporcionados por DIGESTYC

El Salvador: Variación del Salario Real y Nominal para Maquila. (19924 - Mayo 2008)

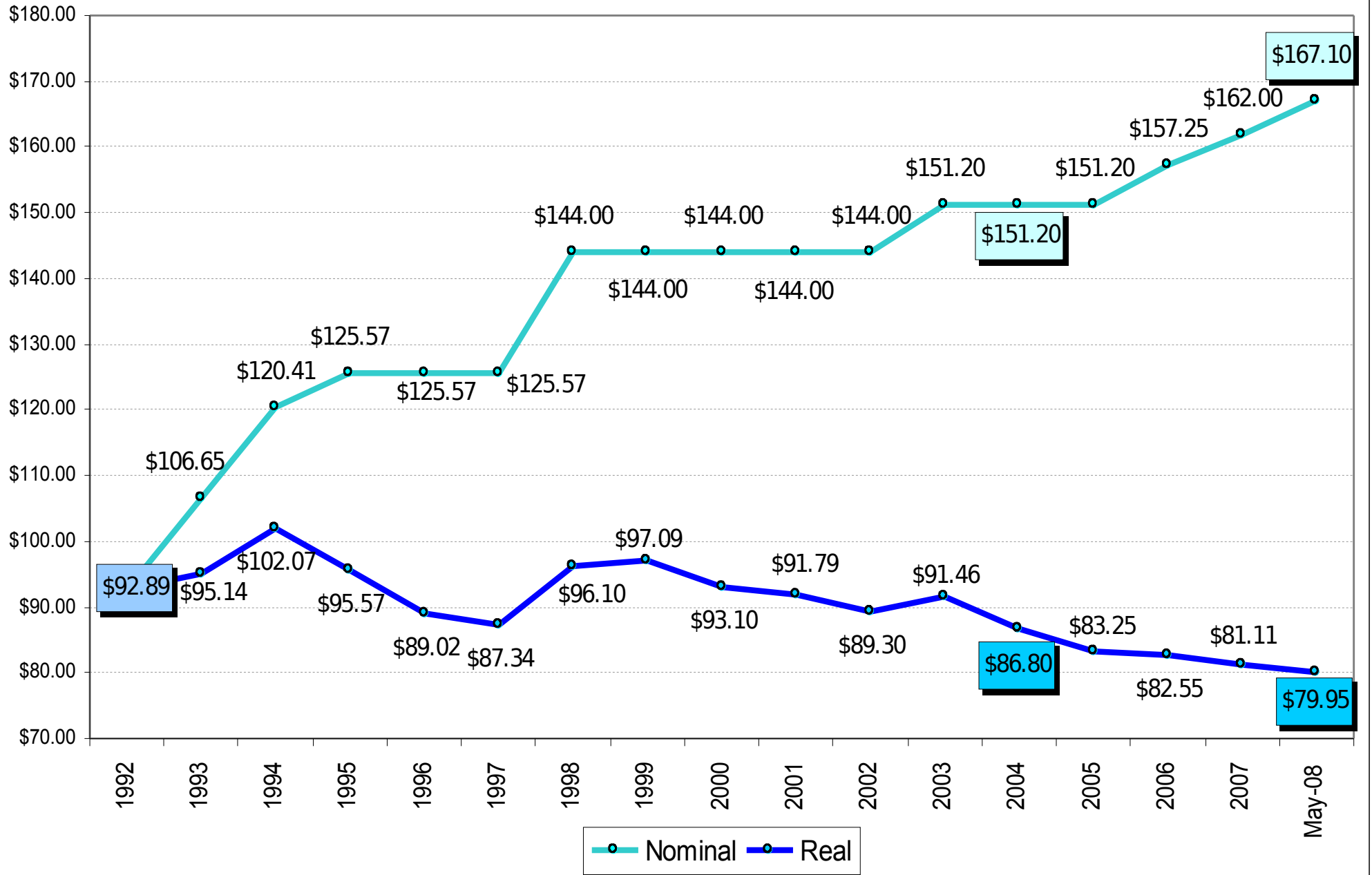

Fuente: Elaboración propia en base a los Decretos Ejecutivos en materia de salario mínimo y el IPC, diversos años.

El Salvador: Variación del Salario Real y Nominal para el sector Agropecuario (19924 - Mayo 2008)

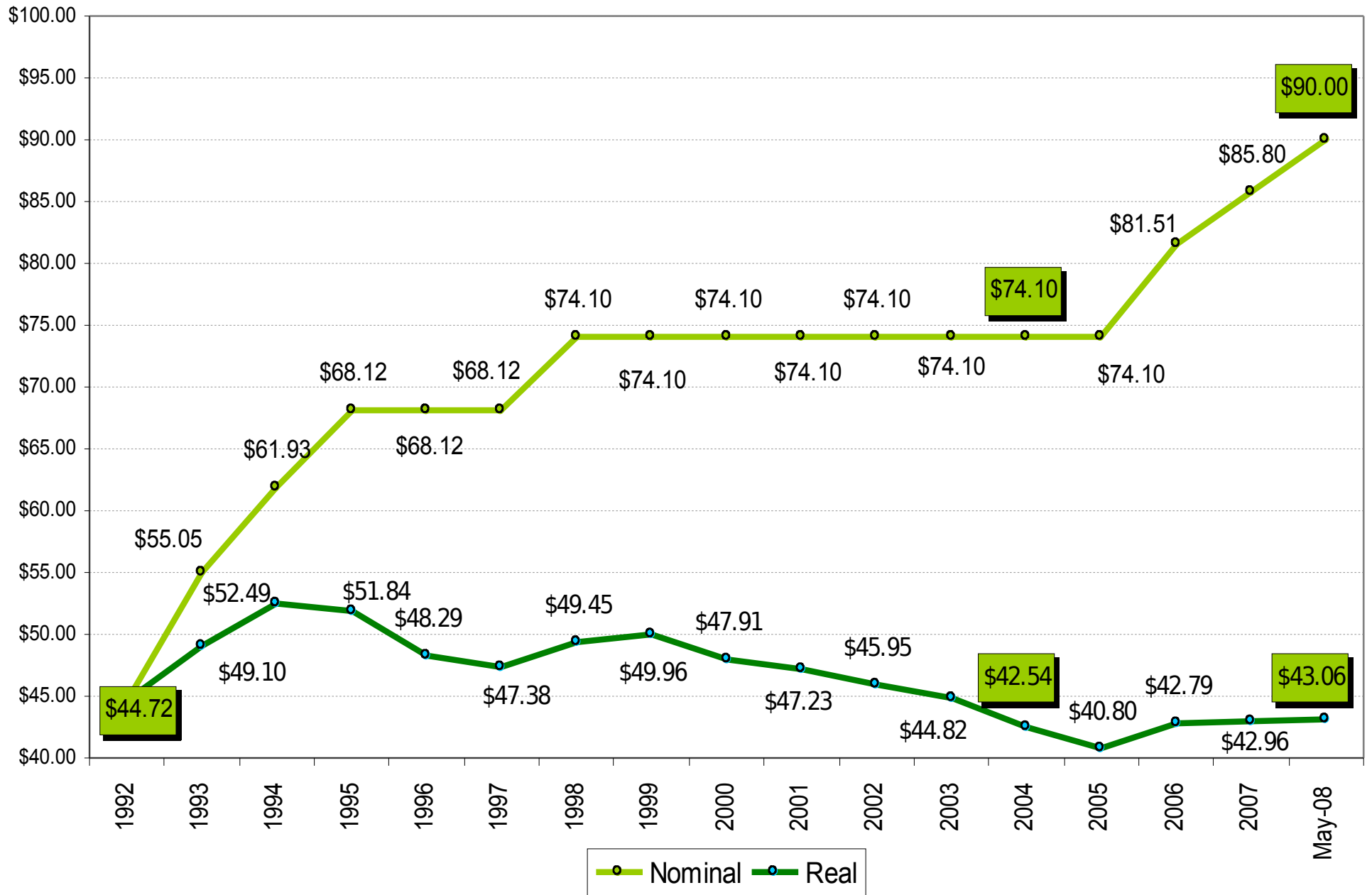

Fuente: Elaboración propia en base a los Decretos Ejecutivos en materia de salario mínimo y el IPC, diversos años.

El Salvador: Producción Agrícola de Frijol 1990-2007

(Miles de toneladas)

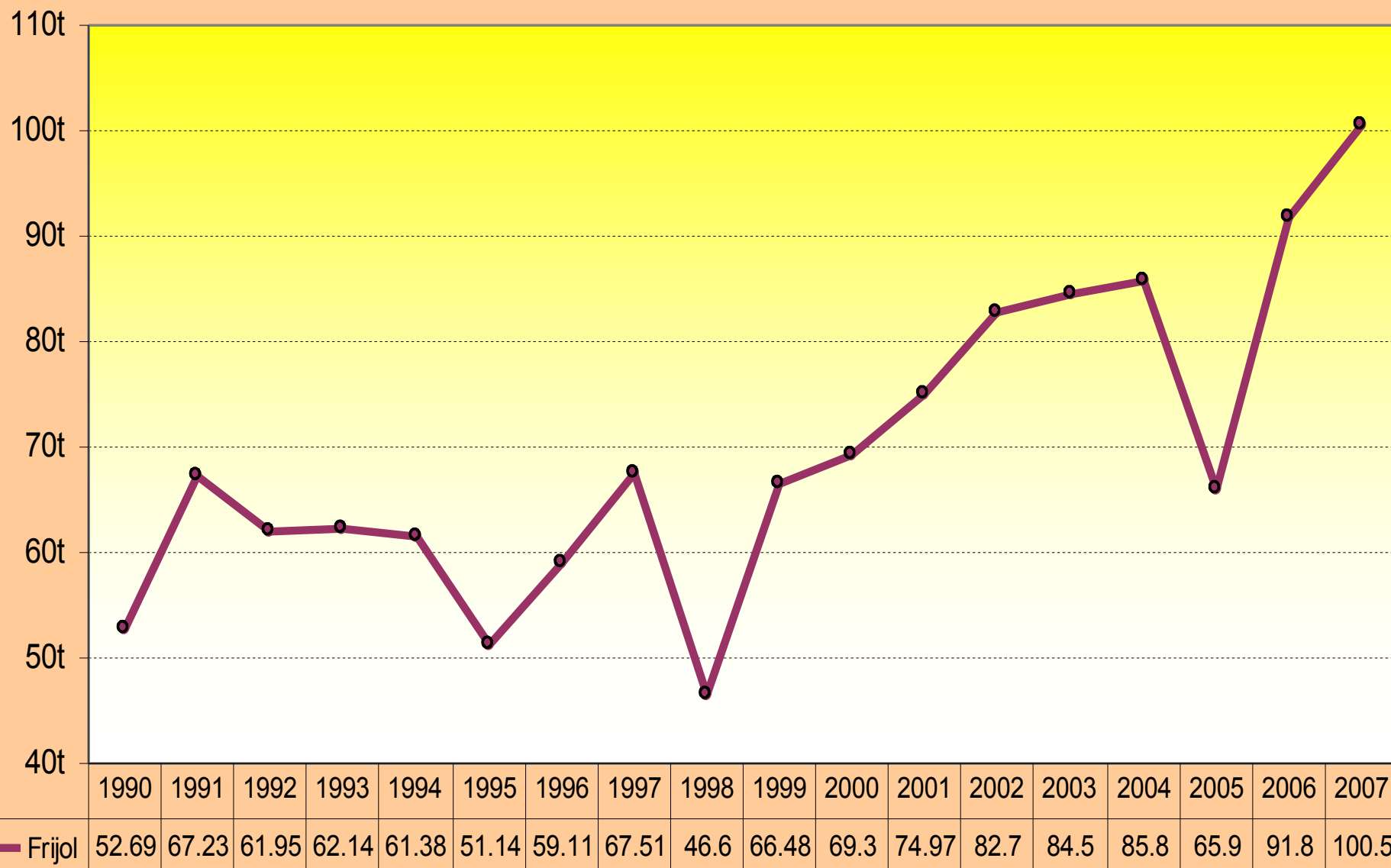

Fuente: CEPAL-SIAGRO, Ministerio de Agricultura y Ganadería de El Salvador (Anuario Estadístico del Sector Agropecuario)

El Salvador: Producción Agrícola de Maíz y Sorgo, 1990-2007(Miles de toneladas)

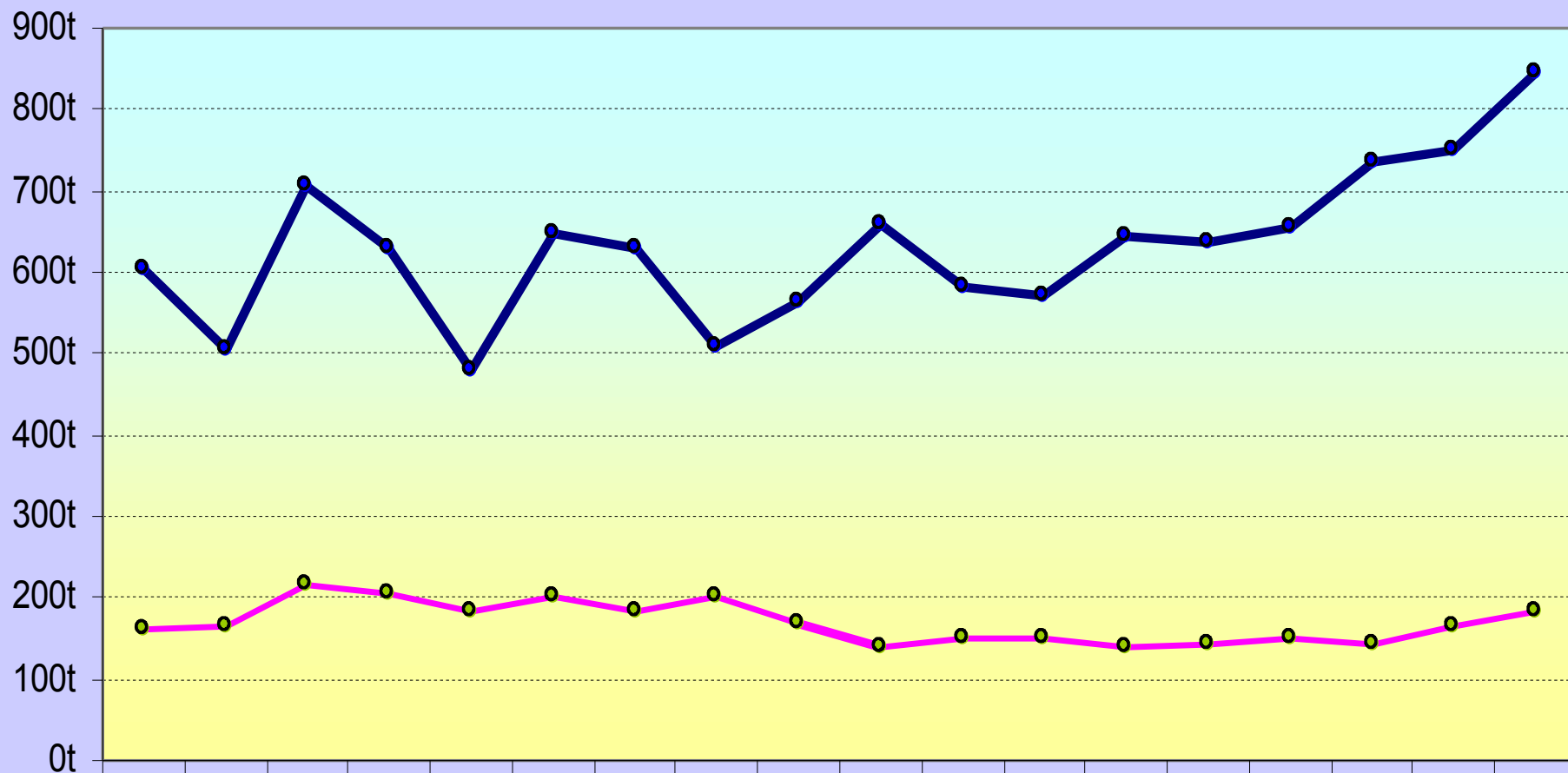

	1990	1991	1992	1993	1994	1995	1996	1997	1998	1999	2000	2001	2002	2003	2004	2005	2006	2007
●— Maíz	602.6	504.3	705.6	630.1	480.7	647.3	630	507.7	563.1	659.8	583	571.8	644.7	635.5	655.8	736	751	846.7
●— Sorgo	160.6	162.9	214.2	204.6	182	201	182	199.7	168.6	139.5	149	150.6	140.8	142.7	149.4	143.1	166	183.9

Fuente: CEPAL-SIAGRO, Ministerio de Agricultura y Ganadería de El Salvador (Anuario Estadístico del Sector Agropecuario)

El Salvador: Producción Agrícola de Arroz, 1990-2007

(Miles de toneladas)

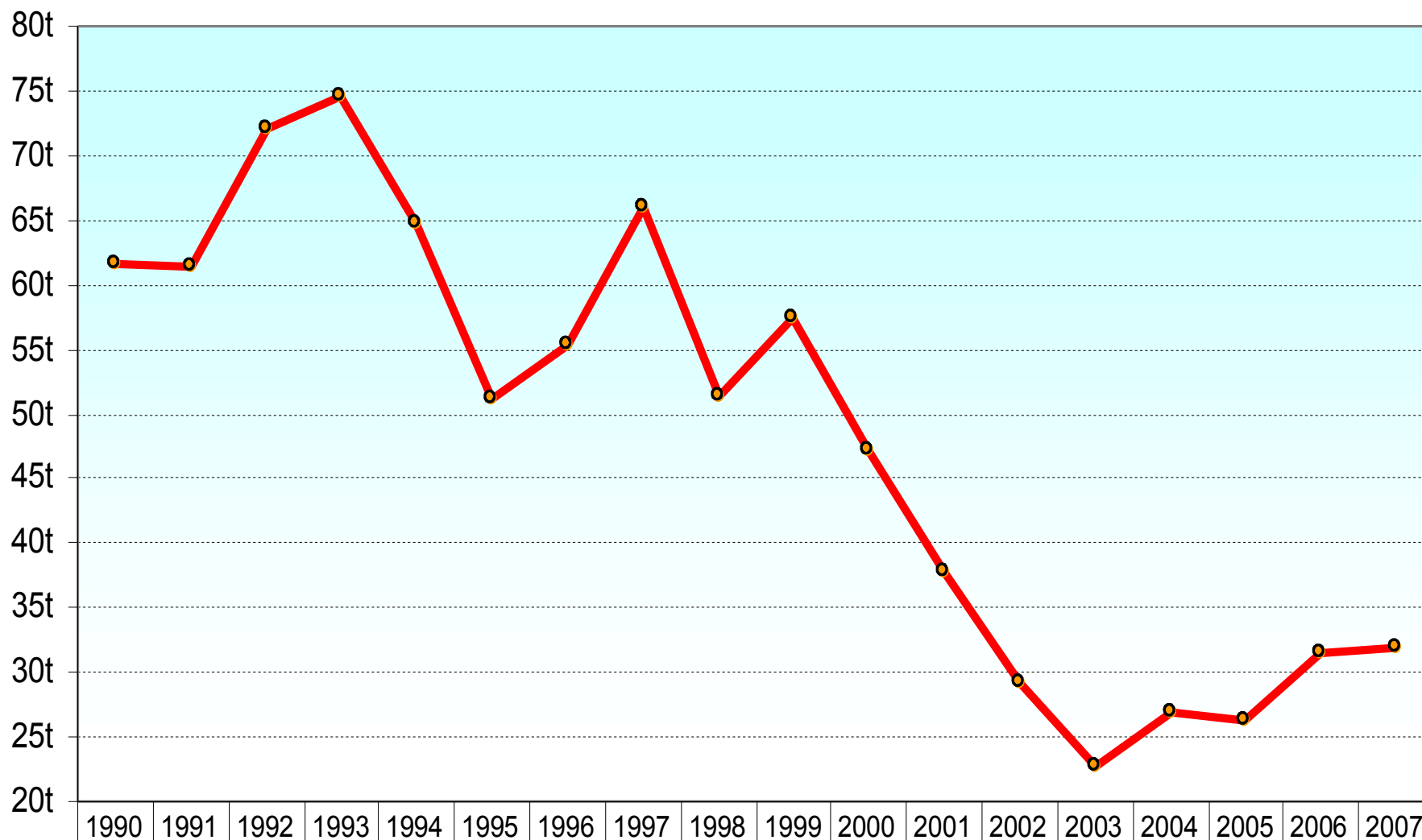

●— Arroz	61.69	61.44	71.96	74.47	64.64	51.11	55.29	66.05	51.38	57.36	47.23	37.74	29.1	22.8	26.8	26.3	31.4	31.9
----------	-------	-------	-------	-------	-------	-------	-------	-------	-------	-------	-------	-------	------	------	------	------	------	------

Fuente: CEPAL-SIAGRO, Ministerio de Agricultura y Ganadería de El Salvador (Anuario Estadístico del Sector Agropecuario)